

B-01

B-01

Börries Götsch | Architektur
 BORRIES GÖTSCH
 Am Pflaferoth Sa
 61389 Schmitzen
 0162-284412
 boermig@gmail.com

PROJEKT:
BV BERMBACH
 Neubau von 22 Wohnheiten für
 gemeinschaftliches Wohnen
 BEAUFTRAGUNG DURCH:
 Guido Gutenstein
 Bermbacher Weg 9
 65529 Waldems-Esch
 Tel: 0172-1665716
 E-Mail: info@gudogutensteingestaltung.de

BAUVORHABEN:
 MBER - MFH Bermbach
 Feldbergblick 22
 65529 Waldems-Bermbach
 Flur im Siesmergen
 Flurstück: 294 & 295
 Gemarkung: Bermbach

Erdgeschoss
NACH Bauantrag
 1:100 @ 1300 x 594 cm
 geändert von: Datum: 23.03.2024
 BG Datum:
 geprüft von: Datum: 23.03.2024
 BG

INDEX:

RevD	CHD	Änderungs-Name	Date

BA.11

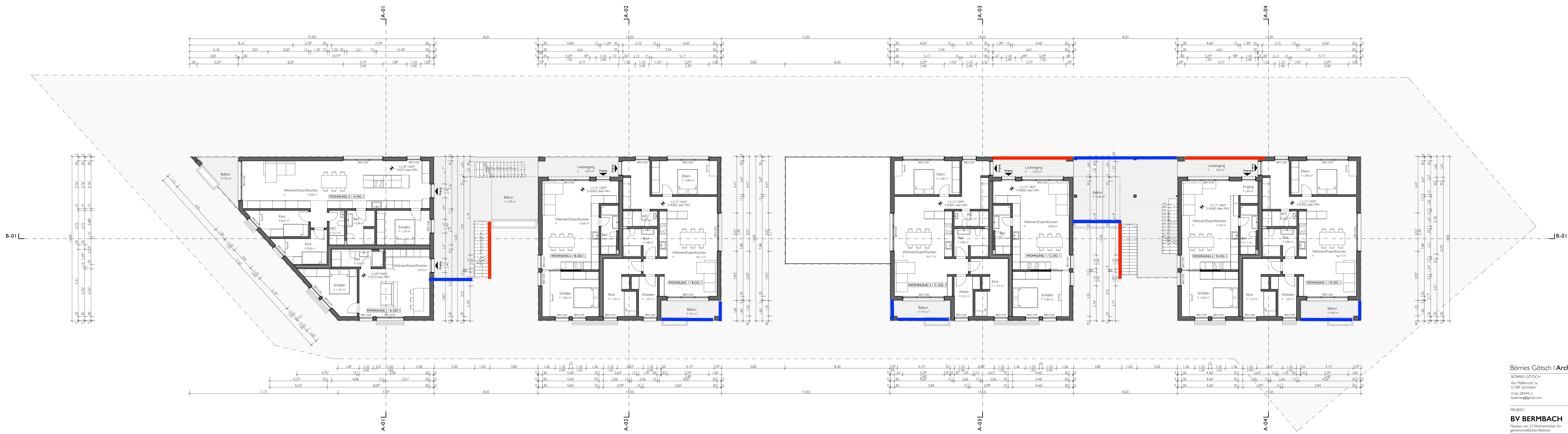

Böries Götsch | Architektur

BÖRIES GÖTSCH
 Am Fellenroth 5a
 61389 Schmitten
 0162-2844412
 boeriesg@gmail.com

PROJEKT:
BV BERMBACH
 Neubau von 22 Wohnheiten für
 gemeinschaftliches Wohnen
 BEAUFTRAGUNG DURCH:

Guido Gutenstein
 Bermbacher Weg 9
 65529 Waldems-Esch
 Tel: 0172-1665716
 E-Mail: info@guido-gutenstein-gestaltung.de

BAUVORHABEN:
 MBER - MFH Bermbach
 Feldberggürtel 22
 65529 Waldems-Bermbach
 Flur im Siesmorgen
 Flurstück: 294 & 295
 Gemarkung: Bermbach

Obergeschoss I
NACH Bauantrag
1:100 @ 1300 x 594 cm
 geändert von: BG Datum: 23.03.2024
 geprüft von: BG Datum: 23.03.2024

INDEX:

RevID	CHD	Änderungen-Name	Datum

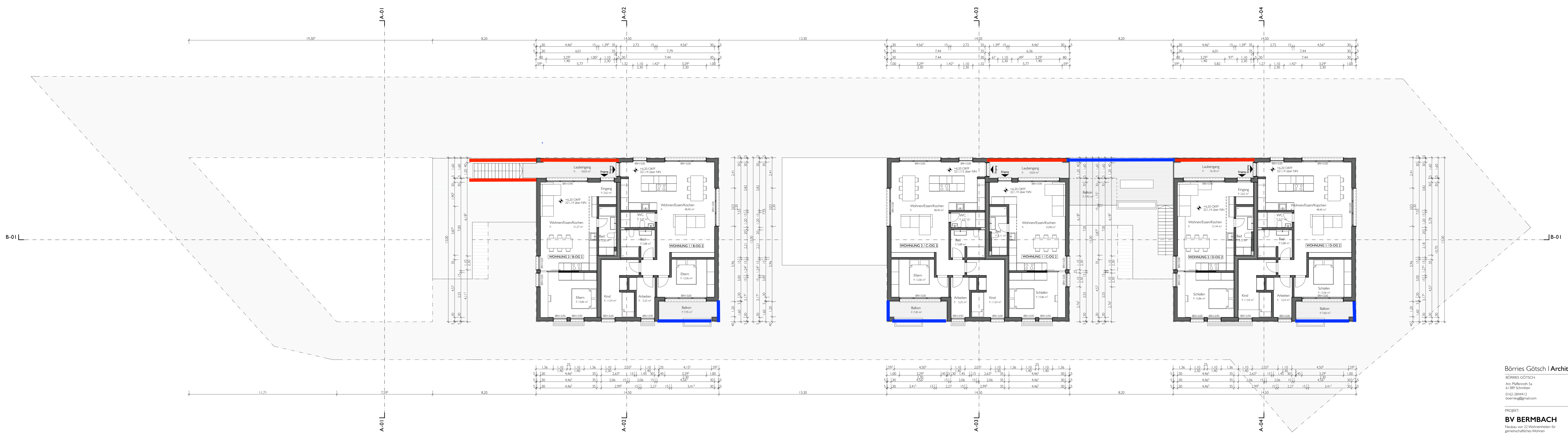

Börries Götsch | Architektur
 BORRIES GÖTSCH
 Am Pfaffenroth Sa
 61389 Schwinfen
 0162-2844112
 boerriesg@t-online.de

PROJEKT:
BV BERMBACH
 Neubau von 22 Wohneinheiten für
 gemeinschaftliches Wohnen
BEAUFTRAGUNG DURCH:
 Guido Gutenstein
 Bermbacher Weg 9
 65529 Waldems-Esch
 Tel 0172-1665716
 E-Mail: info@guidogutensteingestaltung.de

BALUVORHABEN:
 MBER - MSH Bermbach
 Feldbergblick 22
 65529 Waldems-Bermbach
 Flur im Sondernenn
 Flurstück: 294 & 295
 Gemarkung: Bermbach

Obergeschoss 2
NACH Bauantrag
1:100 @ 1300 x 594 cm
 geändert von: Datum: 23.03.2024
 BG
 geprüft von: Datum: 23.03.2024
 BG

INDEX:

RevID	CHD	Änderungen-Name	Date